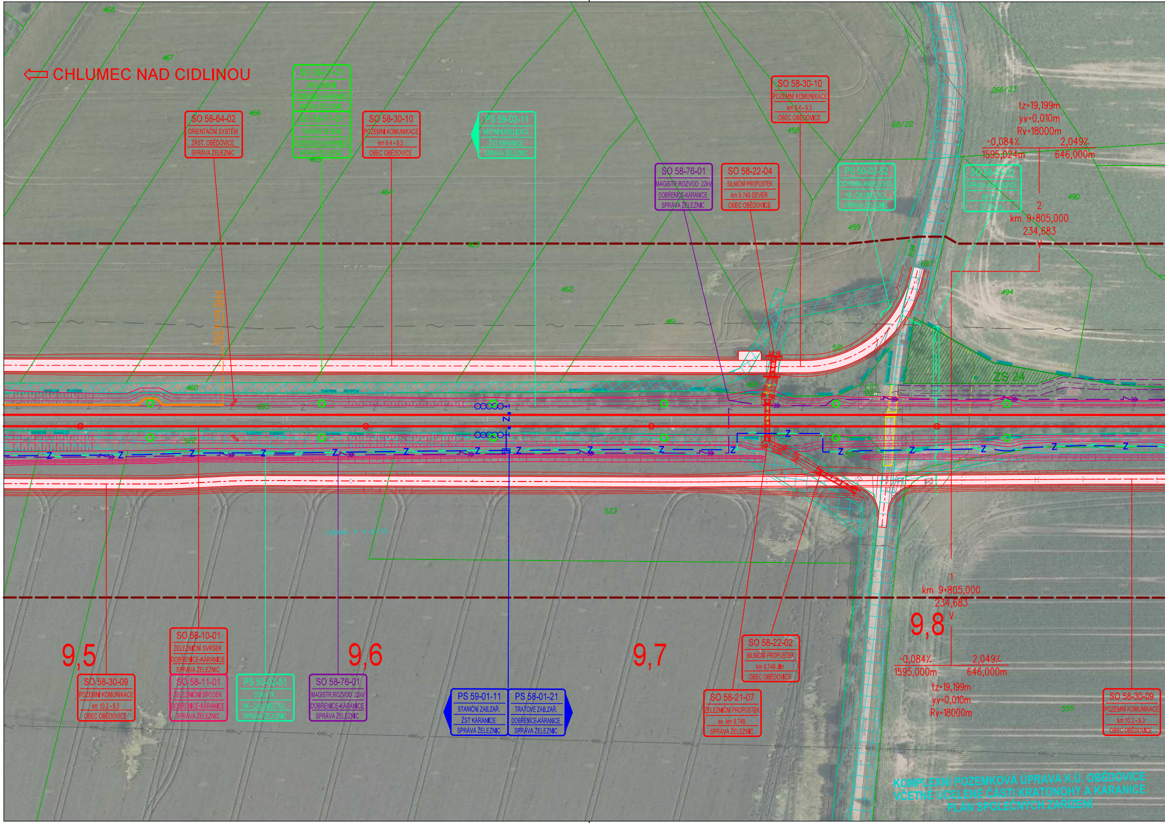
CHLUMEC NAD CIDLINOU
SO 58-64-02
ORIENTAČNÍ SYSTÉM
ZAST. OBĚDOVICE
SPRÁVA ŽELEZNIC
SO 58-77-01
UKOLEJNĚNÍ
DOBŘENICE-KÁRANICE
SPRÁVA ŽELEZNIC
SO 58-71-01
TRAKČNÍ VEDENÍ
DOBŘENICE-KÁRANICE
SPRÁVA ŽELEZNIC
SO 58-30-10
POZEMNÍ KOMUNIKACE
km 9,4 - 9,3
OBEC OBĚDOVICE
PS 59-02-11
MÍSTNÍ KABELIZACE
ŽST KÁRANICE
SPRÁVA ŽELEZNIC
SO 58-76-01
MAGISTR.ROZVOD 22kV
DOBŘENICE-KÁRANICE
SPRÁVA ŽELEZNIC
SO 58-22-04
SILNIČNÍ PROPUSTEK
km 9,749 SEVER
OBEC OBĚDOVICE
SO 58-30-10
POZEMNÍ KOMUNIKACE
km 9,4 - 9,3
OBEC OBĚDOVICE
PS 50-02-52
OCHRANA KABELIZACE
HK - CHLUMEC N.C.
SPRÁVA ŽELEZNIC
SO 58-55-02
ÚPRAVA KABELIZACE
km 9,812
CETIN a.s.
tz=19,199m
yv=0,010m
Rv=18000m
-0,084%
2,049%
1595,024m
646,000m
2
km 9+805,000
234,683
V
468
467
466
465
464
463
462
461
460
458
459
490
494
266/23
68/22
694
693
695
521
522
523
555
ZS 24
PHS km 9,550
SO 58-30-09
POZEMNÍ KOMUNIKACE
km 10,2 - 9,3
OBEC OBĚDOVICE
SO 58-10-01
ŽELEZNIČNÍ SVRŠEK
DOBŘENICE-KÁRANICE
SPRÁVA ŽELEZNIC
SO 58-11-01
ŽELEZNIČNÍ SPODEK
DOBŘENICE-KÁRANICE
SPRÁVA ŽELEZNIC
PS 50-02-51
DOK a TK
HK - CHLUMEC N.C.
SPRÁVA ŽELEZNIC
SO 58-76-01
MAGISTR.ROZVOD 22kV
DOBŘENICE-KÁRANICE
SPRÁVA ŽELEZNIC
PS 59-01-11
STANIČNÍ ZAB.ZAŘ.
ŽST KÁRANICE
SPRÁVA ŽELEZNIC
PS 58-01-21
TRAŤOVÉ ZAB.ZAŘ.
DOBŘENICE-KÁRANICE
SPRÁVA ŽELEZNIC
9,5
9,6
9,7
9,8
SO 58-22-02
SILNIČNÍ PROPUSTEK
km 9,749 JIH
OBEC OBĚDOVICE
SO 58-21-07
ŽELEZNIČNÍ PROPUSTEK
ev. km 9,749
SPRÁVA ŽELEZNIC
1
km 9+805,000
234,683
V
-0,084%
2,049%
1595,000m
646,000m
tz=19,199m
yv=0,010m
Rv=18000m
SO 58-30-09
POZEMNÍ KOMUNIKACE
km 10,2 - 9,3
OBEC OBĚDOVICE
nezpevn.
Z
KOMPLEXNÍ POZEMKOVÁ ÚPRAVA K.Ú. OBĚDOVICE
VČETNĚ UCELENÉ ČÁSTI KRATONOHY A KÁRANICE
PLÁN SPOLEČNÝCH ZAŘÍZENÍ

LEGENDA PLOCH

▭	NÁSTUPIŠTĚ	▭	ÚPRAVA PLOCHY
▦	ZASTŘEŠENÍ, PŘÍSTŘEŠKY	▭	PŘÍSTŘEŠKY PRO KOLA
▭	PŘEJEZDOVÉ KONSTRUKCE	▨	ZAŘÍZENÍ STAVENIŠTĚ
▭	VOZOVKA	▭	POZEMNÍ STAVBY
▭	CYKLOSTEZKA	▭	SPÍNACÍ STANICE
▭	CHODNÍK	▭	LÁVKA PRO PĚŠÍ
▭	PŘEKLÁDKOVÁ / MANIPULAČNÍ PLOCHA	▭	DEMOLICE
▦ ▨	SOUVISEJÍCÍ STAVBY KOMPLEXNÍ POZEMKOVÁ ÚPRAVA	▭	STARÁ EKOLOGICKÁ ZÁTĚŽ
▭	OHUMUSOVÁNÍ		

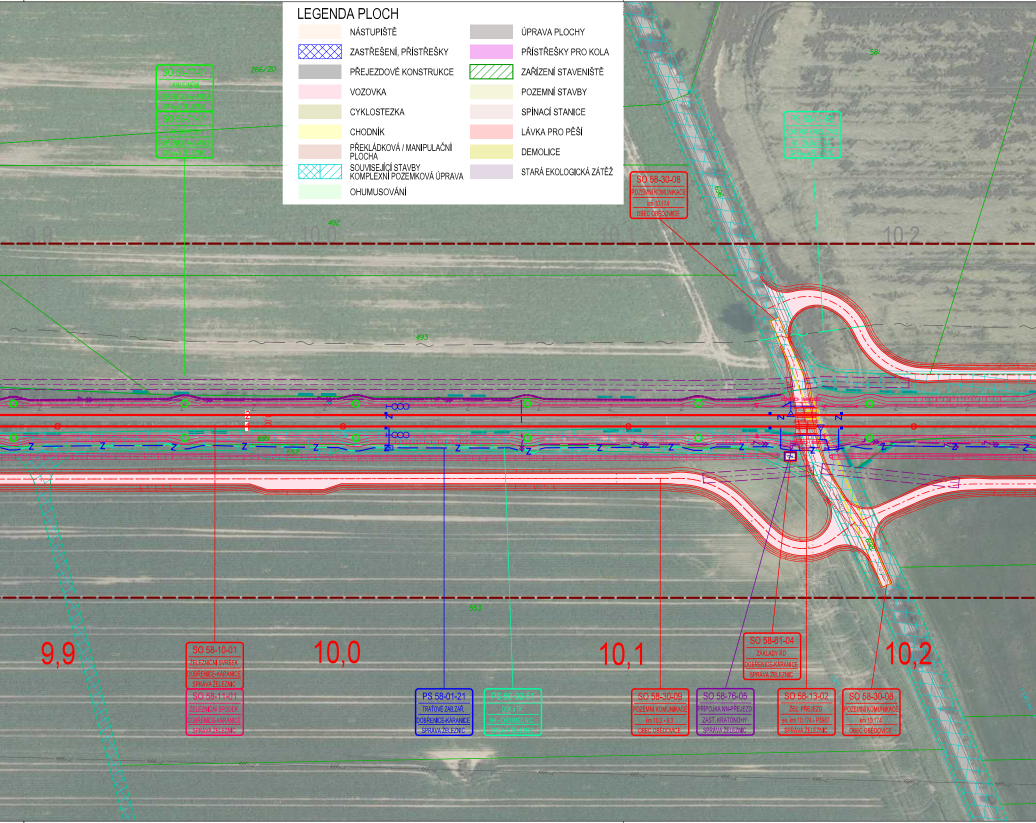
SO 58-77-01
UKOLEJNĚNÍ
DOBŘENICE-KÁRANICE
SPRÁVA ŽELEZNIC
SO 58-71-01
TRAKČNÍ VEDENÍ
DOBŘENICE-KÁRANICE
SPRÁVA ŽELEZNIC
266/20
581
PS 50-02-52
OCHRANA KABELIZACE
HK - CHLUMEC N.C.
SPRÁVA ŽELEZNIC
SO 58-30-08
POZEMNÍ KOMUNIKACE
km 10,174
OBEC OBĚDOVICE
699
492
9,9
10,0
10,1
10,2
493
690
552
553
9,9
SO 58-10-01
ŽELEZNIČNÍ SVRŠEK
DOBŘENICE-KÁRANICE
SPRÁVA ŽELEZNIC
SO 58-11-01
ŽELEZNIČNÍ SPODEK
DOBŘENICE-KÁRANICE
SPRÁVA ŽELEZNIC
10,0
PS 58-01-21
TRAŤOVÉ ZAB.ZAŘ.
DOBŘENICE-KÁRANICE
SPRÁVA ŽELEZNIC
PS 50-02-51
DOK a TK
HK - CHLUMEC N.C.
SPRÁVA ŽELEZNIC
10,1
SO 58-61-04
ZÁKLADY RD
DOBŘENICE-KÁRANICE
SPRÁVA ŽELEZNIC
10,2
SO 58-30-09
POZEMNÍ KOMUNIKACE
km 10,2 - 9,3
OBEC OBĚDOVICE
SO 58-76-05
PŘÍPOJKA NN-PŘEJEZD
ZAST. KRATONOHY
SPRÁVA ŽELEZNIC
SO 58-13-02
ŽEL. PŘEJEZD
ev. km 10,174 - P3987
SPRÁVA ŽELEZNIC
SO 58-30-08
POZEMNÍ KOMUNIKACE
km 10,174
OBEC OBĚDOVICE

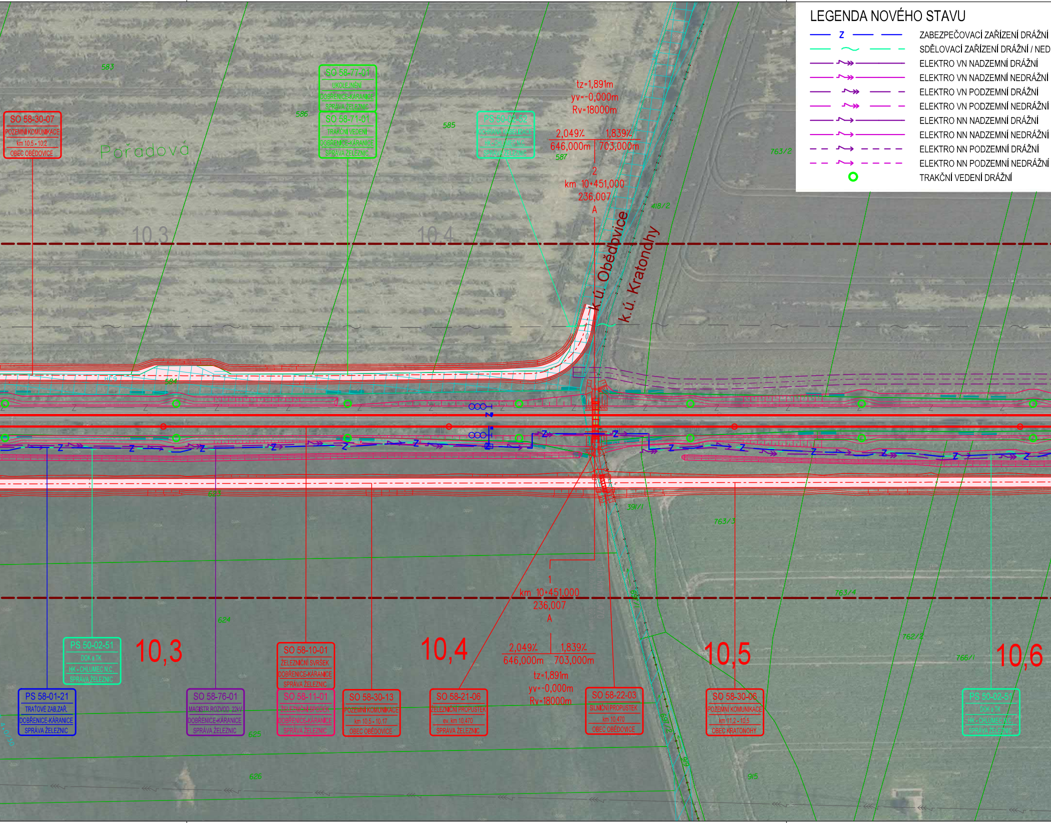
LEGENDA NOVÉHO STAVU
Z
ZABEZPEČOVACÍ ZAŘÍZENÍ DRÁŽNÍ
SDĚLOVACÍ ZAŘÍZENÍ DRÁŽNÍ / NED
ELEKTRO VN NADZEMNÍ DRÁŽNÍ
ELEKTRO VN NADZEMNÍ NEDRÁŽNÍ
ELEKTRO VN PODZEMNÍ DRÁŽNÍ
ELEKTRO VN PODZEMNÍ NEDRÁŽNÍ
ELEKTRO NN NADZEMNÍ DRÁŽNÍ
ELEKTRO NN NADZEMNÍ NEDRÁŽNÍ
ELEKTRO NN PODZEMNÍ DRÁŽNÍ
ELEKTRO NN PODZEMNÍ NEDRÁŽNÍ
TRAKČNÍ VEDENÍ DRÁŽNÍ
SO 58-30-07
POZEMNÍ KOMUNIKACE
km 10,5 - 10,2
OBEC OBĚDOVICE
Pořadová
583
586
585
587
SO 58-77-01
UKOLEJNĚNÍ
DOBŘENICE-KÁRANICE
SPRÁVA ŽELEZNIC
SO 58-71-01
TRAKČNÍ VEDENÍ
DOBŘENICE-KÁRANICE
SPRÁVA ŽELEZNIC
PS 50-02-52
OCHRANA KABELIZACE
HK - CHLUMEC N.C.
SPRÁVA ŽELEZNIC
tz=1,891m
yv=-0,000m
Rv=18000m
2,049‰
1,839‰
646,000m
703,000m
2
km 10+451,000
236,007
A
763/2
418/2
10,3
10,4
k.ú. Obědovice
k.ú. Kratonohy
584
623
624
625
626
391/1
763/3
763/4
697/1
697/2
762/2
766/1
919
915
1
km 10+451,000
236,007
A
2,049‰
1,839‰
646,000m
703,000m
tz=1,891m
yv=-0,000m
Rv=18000m
PS 50-02-51
DOK a TK
HK - CHLUMEC N.C.
SPRÁVA ŽELEZNIC
10,3
PS 58-01-21
TRAŤOVÉ ZAB.ZAŘ.
DOBŘENICE-KÁRANICE
SPRÁVA ŽELEZNIC
SO 58-76-01
MAGISTR.ROZVOD 22kV
DOBŘENICE-KÁRANICE
SPRÁVA ŽELEZNIC
SO 58-10-01
ŽELEZNIČNÍ SVRŠEK
DOBŘENICE-KÁRANICE
SPRÁVA ŽELEZNIC
SO 58-11-01
ŽELEZNIČNÍ SPODEK
DOBŘENICE-KÁRANICE
SPRÁVA ŽELEZNIC
SO 58-30-13
POZEMNÍ KOMUNIKACE
km 10,5 - 10,17
OBEC OBĚDOVICE
10,4
SO 58-21-06
ŽELEZNIČNÍ PROPUSTEK
ev. km 10,470
SPRÁVA ŽELEZNIC
SO 58-22-03
SILNIČNÍ PROPUSTEK
km 10,470
OBEC OBĚDOVICE
10,5
SO 58-30-06
POZEMNÍ KOMUNIKACE
km 11,2 - 10,5
OBEC KRATONOHY
10,6
PS 50-02-51
DOK a TK
HK - CHLUMEC N.C.
SPRÁVA ŽELEZNIC

RÁŽNÍ

- KANALIZACE
- VODOVOD
- PLYNOVOD
- PRODUKTOVOD
- OPLOCENÍ, OHRAZENÍ
- PROVIZORNÍ STAV
- DEMOLICE
- SOUVISEJÍCÍ STAVBA
- STAVENIŠTNÍ KOMUNIKACE
- PHS
- OCHRANNÉ PÁSMO DRÁHY

LEGENDA STÁVAJÍCÍCH INŽENÝRSKÝCH SÍTÍ

POZN.: ZÁKRES PROVEDEN DLE PODKLADŮ POSKYTNUTÝCH SPRÁVCI

- ELEKTRO VVN NADZEMNÍ
- ELEKTRO VN NADZEMNÍ
- ELEKTRO VN PODZEMNÍ
- ELEKTRO NN NADZEMNÍ
- ELEKTRO NN PODZEMNÍ
- SDĚLOVACÍ KABEL NADZEMNÍ
- SDĚLOVACÍ KABEL METALICKÝ
- SDĚLOVACÍ KABEL OPTICKÝ
- Z ZABEZPEČOVACÍ KABEL
- KANALIZACE
- KANALIZACE DEŠŤOVÁ
- KANALIZACE SPLAŠKOVÁ
- KANALIZACE VÝTLAČNÉ POTRUBÍ
- VODOVOD
- VODOVOD UŽITKOVÝ
- PLYNOVOD VTL
- PLYNOVOD STL
- PLYNOVOD NTL
- HORKOVOD NADZEMNÍ
- HORKOVOD PODZEMNÍ
- TEPLOVOD NADZEMNÍ
- TEPLOVOD PODZEMNÍ
- PRODUKTOVOD
- HLAVNÍ ODVODŇOVACÍ ZAŘÍZENÍ OTEVŘENÉ
- HLAVNÍ ODVODŇOVACÍ ZAŘÍZENÍ ZAKRYTÉ
- MELIORAČNÍ ODPAD

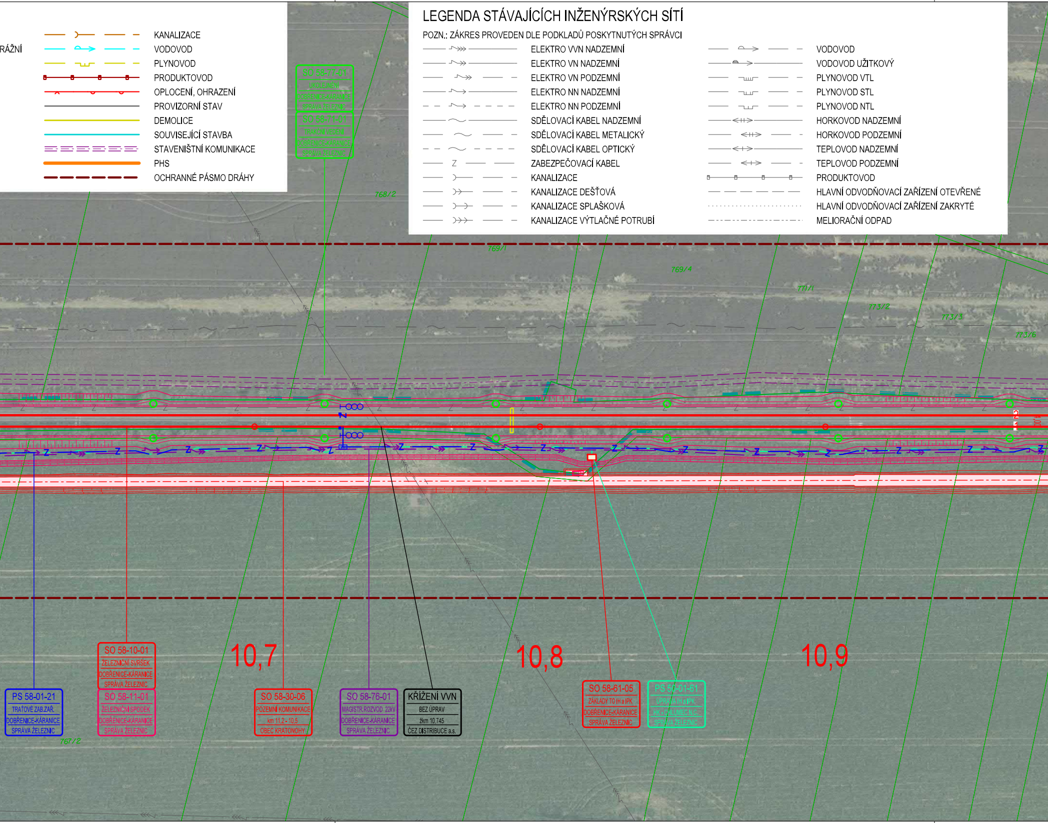
SO 58-77-01
UKOLEJNĚNÍ
DOBŘENICE-KÁRANICE
SPRÁVA ŽELEZNIC
SO 58-71-01
TRAKČNÍ VEDENÍ
DOBŘENICE-KÁRANICE
SPRÁVA ŽELEZNIC
768/2
769/1
769/4
771/1
773/2
773/3
773/6
Z
10,7
10,8
10,9
PS 58-01-21
TRAŤOVÉ ZAB.ZAŘ.
DOBŘENICE-KÁRANICE
SPRÁVA ŽELEZNIC
767/2
SO 58-10-01
ŽELEZNIČNÍ SVRŠEK
DOBŘENICE-KÁRANICE
SPRÁVA ŽELEZNIC
SO 58-11-01
ŽELEZNIČNÍ SPODEK
DOBŘENICE-KÁRANICE
SPRÁVA ŽELEZNIC
SO 58-30-06
POZEMNÍ KOMUNIKACE
km 11,2 - 10,5
OBEC KRATONOHY
SO 58-76-01
MAGISTR.ROZVOD 22kV
DOBŘENICE-KÁRANICE
SPRÁVA ŽELEZNIC
KŘÍŽENÍ VVN
BEZ ÚPRAV
žkm 10,745
ČEZ DISTRIBUCE a.s.
SO 58-61-05
ZÁKLADY TO IH a IPK
DOBŘENICE-KÁRANICE
SPRÁVA ŽELEZNIC
PS 50-01-61
ÚPRAVA IH a IPK
HK - CHLUMEC N.C.
SPRÁVA ŽELEZNIC

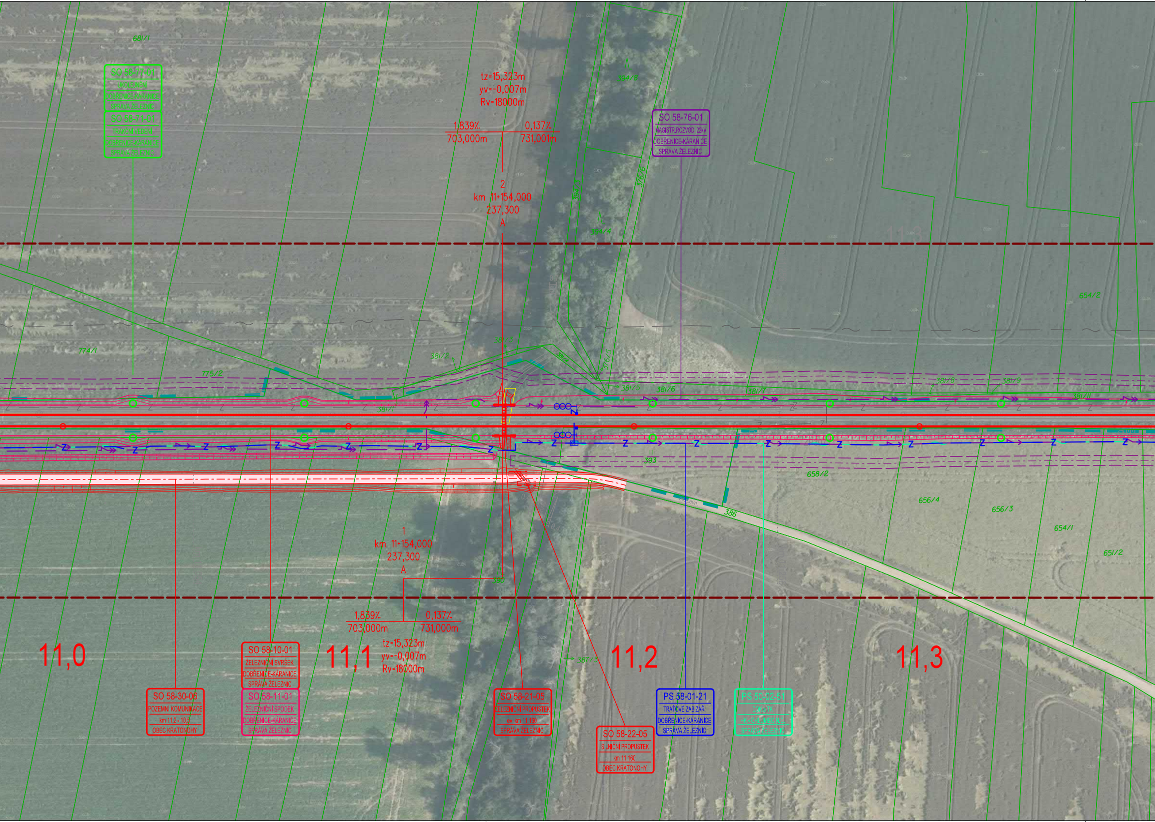
681/1
SO 58-77-01
UKOLEJNĚNÍ
DOBŘENICE-KÁRANICE
SPRÁVA ŽELEZNIC
SO 58-71-01
TRAKČNÍ VEDENÍ
DOBŘENICE-KÁRANICE
SPRÁVA ŽELEZNIC
tz=15,323m
yv=-0,007m
Rv=18000m
1,839%
703,000m
0,137%
731,001m
2
km 11+154,000
237,300
A
394/8
SO 58-76-01
MAGISTR.ROZVOD 22kV
DOBŘENICE-KÁRANICE
SPRÁVA ŽELEZNIC
376/6
394/4
654/2
774/1
775/2
381/2
381/1
376/5
381/5
381/6
381/7
381/8
381/9
381/11
393
658/2
656/4
656/3
654/1
651/2
386
1
km 11+154,000
237,300
A
1,839%
703,000m
0,137%
731,000m
tz=15,323m
yv=-0,007m
Rv=18000m
387/3
11,0
11,1
11,2
11,3
SO 58-30-06
POZEMNÍ KOMUNIKACE
km 11,2 - 10,5
OBEC KRATONOHY
SO 58-10-01
ŽELEZNIČNÍ SVRŠEK
DOBŘENICE-KÁRANICE
SPRÁVA ŽELEZNIC
SO 58-11-01
ŽELEZNIČNÍ SPODEK
DOBŘENICE-KÁRANICE
SPRÁVA ŽELEZNIC
SO 58-21-05
ŽELEZNIČNÍ PROPUSTEK
ev. km 11,160
SPRÁVA ŽELEZNIC
SO 58-22-05
SILNIČNÍ PROPUSTEK
km 11,160
OBEC KRATONOHY
PS 58-01-21
TRAŤOVÉ ZAB.ZAŘ.
DOBŘENICE-KÁRANICE
SPRÁVA ŽELEZNIC
PS 50-02-51
DOK a TK
HK - CHLUMEC N.C.
SPRÁVA ŽELEZNIC

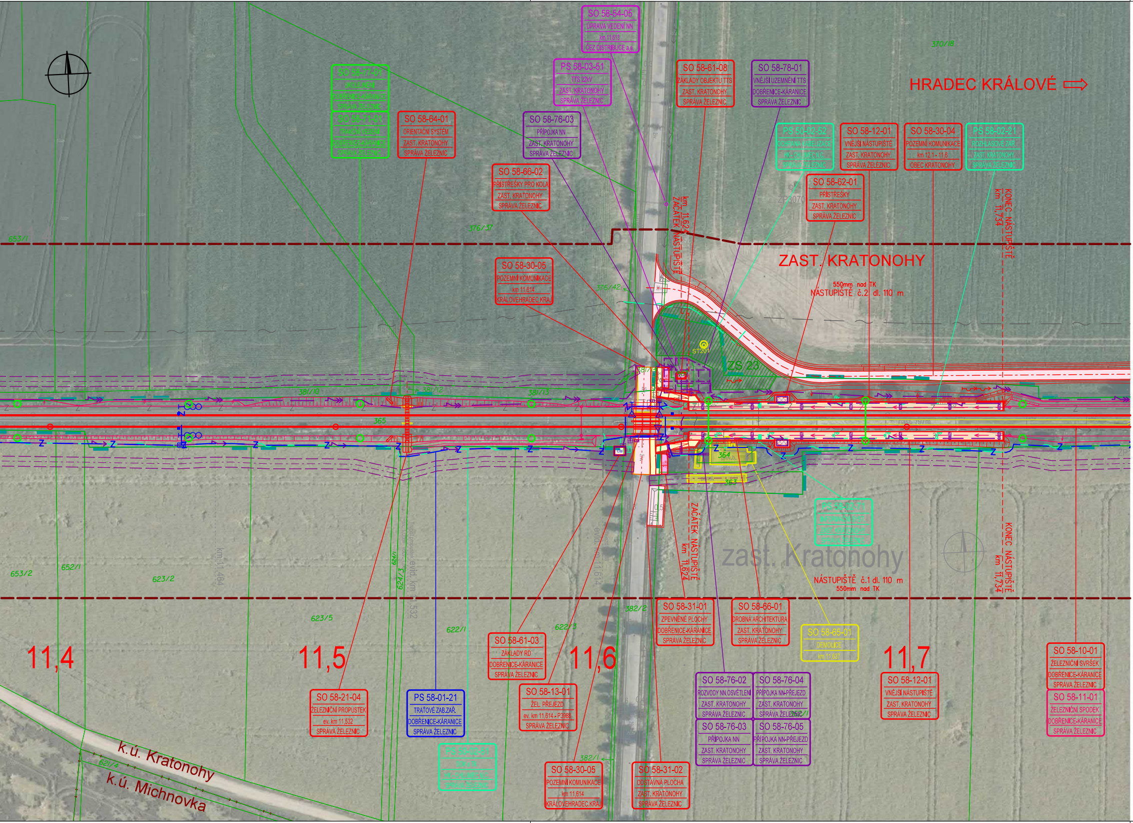
HRADEC KRÁLOVÉ ⇨
ZAST. KRATONOHY
550mm nad TK
NÁSTUPIŠTĚ č.2 dl. 110 m
zast. Kratonohy
NÁSTUPIŠTĚ č.1 dl. 110 m
550mm nad TK
km 11,624 ZAČÁTEK NÁSTUPIŠTĚ
KONEC NÁSTUPIŠTĚ km 11,734
11,4
11,5
11,6
11,7
k.ú. Kratonohy
k.ú. Michnovka
ZS 23
ST201
ŽP3070
364
363
365
370/18
376/37
376/42
381/10
381/12
381/13
382/1
382/2
653/1
653/2
652/1
623/2
623/5
624/3
622/1
622/3
621/4
evid. km 11,532
evid. km 11,614
km 11,464
SO 58-54-05
ÚPRAVA VEDENÍ NN
km 11,613
ČEZ DISTRIBUCE a.s.
PS 58-03-51
TTS 22kV
ZAST. KRATONOHY
SPRÁVA ŽELEZNIC
SO 58-61-08
ZÁKLADY OBJEKTU TTS
ZAST. KRATONOHY
SPRÁVA ŽELEZNIC
SO 58-78-01
VNĚJŠÍ UZEMNĚNÍ TTS
DOBŘENICE-KÁRANICE
SPRÁVA ŽELEZNIC
SO 58-77-01
UKOLEJNĚNÍ
DOBŘENICE-KÁRANICE
SPRÁVA ŽELEZNIC
SO 58-71-01
TRAKČNÍ VEDENÍ
DOBŘENICE-KÁRANICE
SPRÁVA ŽELEZNIC
SO 58-64-01
ORIENTAČNÍ SYSTÉM
ZAST. KRATONOHY
SPRÁVA ŽELEZNIC
SO 58-76-03
PŘÍPOJKA NN
ZAST. KRATONOHY
SPRÁVA ŽELEZNIC
SO 58-66-02
PŘÍSTŘEŠKY PRO KOLA
ZAST. KRATONOHY
SPRÁVA ŽELEZNIC
PS 50-02-52
OCHRANA KABELIZACE
HK - CHLUMEC N.C.
SPRÁVA ŽELEZNIC
SO 58-12-01
VNĚJŠÍ NÁSTUPIŠTĚ
ZAST. KRATONOHY
SPRÁVA ŽELEZNIC
SO 58-30-04
POZEMNÍ KOMUNIKACE
km 12,1 - 11,6
OBEC KRATONOHY
PS 58-02-21
ROZHLASOVÉ ZAŘ.
ZAST. KRATONOHY
SPRÁVA ŽELEZNIC
SO 58-62-01
PŘÍSTŘEŠKY
ZAST. KRATONOHY
SPRÁVA ŽELEZNIC
SO 58-30-05
POZEMNÍ KOMUNIKACE
km 11,614
KRÁLOVEHRADEC.KRAJ
PS 58-02-71
INFORMAČNÍ SYST.
ZAST. KRATONOHY
SPRÁVA ŽELEZNIC
SO 58-31-01
ZPEVNĚNÉ PLOCHY
DOBŘENICE-KÁRANICE
SPRÁVA ŽELEZNIC
SO 58-66-01
DROBNÁ ARCHITEKTURA
ZAST. KRATONOHY
SPRÁVA ŽELEZNIC
SO 58-65-01
DEMOLICE
km 11,637
SO 58-61-03
ZÁKLADY RD
DOBŘENICE-KÁRANICE
SPRÁVA ŽELEZNIC
SO 58-13-01
ŽEL. PŘEJEZD
ev. km 11,614 - P3988
SPRÁVA ŽELEZNIC
SO 58-21-04
ŽELEZNIČNÍ PROPUSTEK
ev. km 11,532
SPRÁVA ŽELEZNIC
PS 58-01-21
TRAŤOVÉ ZAB.ZAŘ.
DOBŘENICE-KÁRANICE
SPRÁVA ŽELEZNIC
PS 50-02-51
DOK a TK
HK - CHLUMEC N.C.
SPRÁVA ŽELEZNIC
SO 58-30-05
POZEMNÍ KOMUNIKACE
km 11,614
KRÁLOVEHRADEC.KRAJ
SO 58-31-02
ODSTAVNÁ PLOCHA
ZAST. KRATONOHY
SPRÁVA ŽELEZNIC
SO 58-76-02
ROZVODY NN,OSVĚTLENÍ
ZAST. KRATONOHY
SPRÁVA ŽELEZNIC
SO 58-76-04
PŘÍPOJKA NN-PŘEJEZD
ZAST. KRATONOHY
SPRÁVA ŽELEZNIC
SO 58-76-03
PŘÍPOJKA NN
ZAST. KRATONOHY
SPRÁVA ŽELEZNIC
SO 58-76-05
PŘÍPOJKA NN-PŘEJEZD
ZAST. KRATONOHY
SPRÁVA ŽELEZNIC
SO 58-12-01
VNĚJŠÍ NÁSTUPIŠTĚ
ZAST. KRATONOHY
SPRÁVA ŽELEZNIC
SO 58-10-01
ŽELEZNIČNÍ SVRŠEK
DOBŘENICE-KÁRANICE
SPRÁVA ŽELEZNIC
SO 58-11-01
ŽELEZNIČNÍ SPODEK
DOBŘENICE-KÁRANICE
SPRÁVA ŽELEZNIC

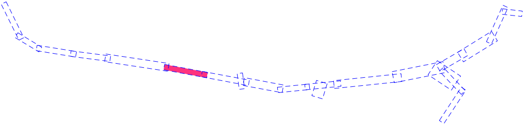

ČÁST C.4.2.4.6

AKTUALIZACE 2022

VÝŠKOVÝ SYSTÉM Bpv SOUŘADNICOVÝ SYSTÉM S-JTSK ±0,000 = xxx,xx m n. m.

Číslo změny:	*Obsah změny:*	*Datum změny:*
01	-	
02	-	
03	-	

Objednatel:

SPRÁVA ŽELEZNIC

Správa železnic, státní organizace
Dlážděná 1003/7, 110 00 Praha 1

Stavební správa západ
Sokolovská 1955/278, 190 00 Praha 9

Zhotovitel: Účastníci Společnosti "SP+SEU_ChluHra_PD"

SUDOP PRAHA **SUDOP EU**

Správce:

SUDOP PRAHA

SUDOP PRAHA a.s.
Olšanská 1a, 130 80 Praha 3
tel.: +420 605 229 020
e-mail: praha@sudop.cz

Vedoucí týmu: ING. DANIEL FILIP

Asistent vedoucího týmu: ING. PAVEL KUBÁT

Specialista profese: ING. MONIKA POSPÍCHALOVÁ

Středisko:
PROJEKTOVÉ STŘEDISKO HRADEC KRÁLOVÉ

Vedoucí střediska:	*Odpovědný projektant SO, IO, PS:*	*Vypracoval:*	*Kontroloval:*
ING. PAVEL HORÁČEK	ING. DANIEL FILIP	ING. MONIKA POSPÍCHALOVÁ	ING. DANIEL FILIP

Název akce:

MODERNIZACE TRAŤOVÉHO ÚSEKU CHLUMEC NAD CIDLINOU (MIMO) - HRADEC KRÁLOVÉ (MIMO)

Číslo smlouvy: 17-266.250

Projektový stupeň: DÚR

Část:
SPECIÁLNÍ VÝKRESY
ARCHITEKTONICKÉ ŘEŠENÍ STAVBY

Datum: 11/2020

Číslo části: C.4.2.4

Název přílohy:

Zákres koordinační situace do ortofotomapy,
km 9,5 - 11,7 tratě Velký Osek - Choceň

Měřítko: 1:1000

Počet formátů: 12 x A4

Číslo přílohy: **6**

DOKUMENT LZE UŽÍVAT POUZE VE SMYSLU PŘÍSLUŠNÉ SMLOUVY O DÍLO. ŽÁDNÁ JEHO ČÁST NEMŮŽE BÝT DLE ZÁKONA č.121/2000 Sb. KOPÍROVÁNA NEBO JINÝM ZPŮSOBEM ROZŠIŘOVÁNA BEZ SOUHLASU SUDOP PRAHA a.s.